

# PROYECTOS DE ARQUITECTURA INTEGRADOS AL ORDEN URBANO

Estudiantes:  
Nicole Labbé  
Martín Schmidt  
Miguel Alemparte  
Rodrigo Mora

Estudiantes diseñan trama espacial paralela al Parque de los Reyes, como patrón ordenador que permite a la vez unidad y diversidad.

*This is a design of a framework which is parallel to «Parque de los Reyes», working as an organizing pattern which allows for unity and diversity as well.*

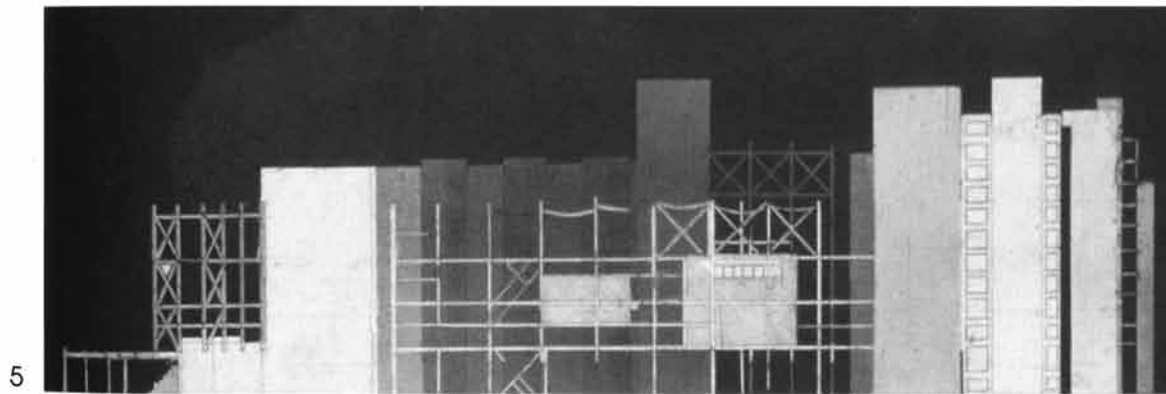
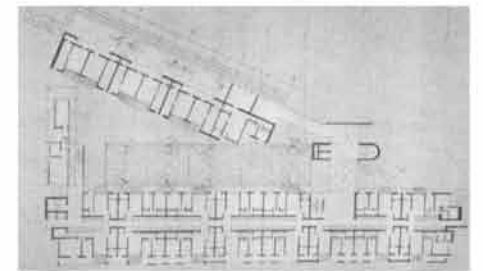
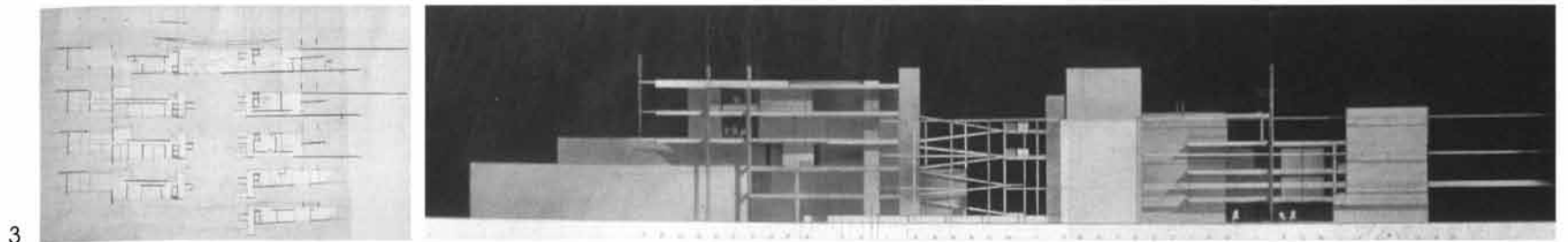
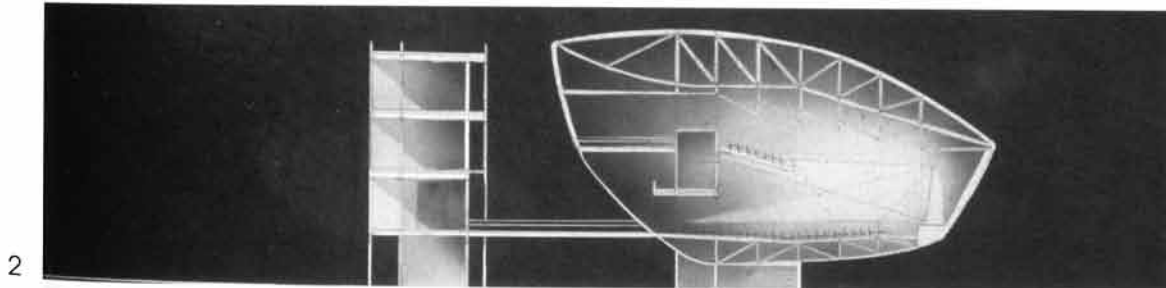
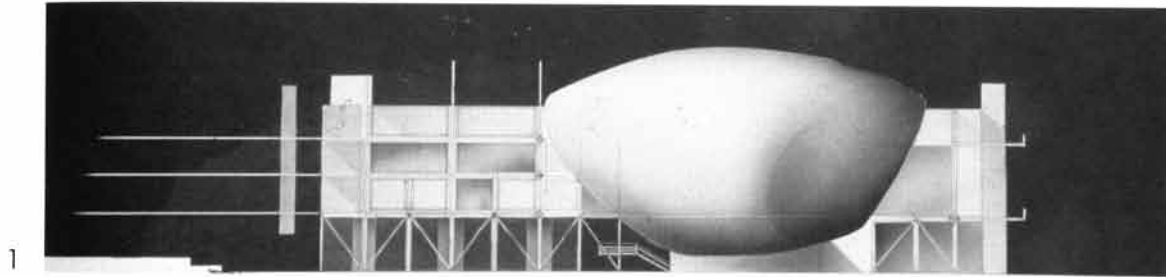
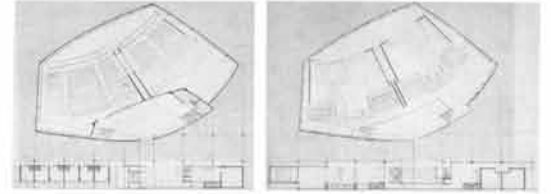

**REFERENCIAS.**  
1. Trabajos presentados a IX Bienal de Arquitectura de Santiago: «Arquitectura, Ciudad, Medio Ambiente. El Desafío», 1993. Muestra Arquitectura Joven, estudiantes de 4º Año Carrera de Arquitectura, F.A.U. de la U. de Chile, Taller JORGE IGLESIS G.

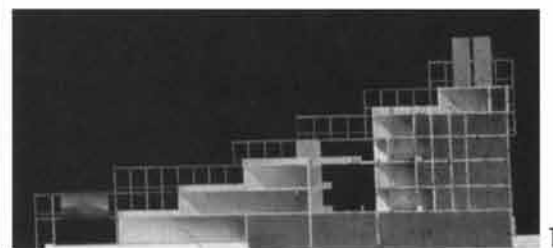

1,2,7. Sala de Cine y Cineteca (N. Labbé).  
3,4,9. Productora de T.V. y Agencia de Comunicación y Publicidad (M. Schmidt).  
5. Elevación Edificio Viviendas (M. Mora).  
6,9,10,11. Viviendas Aterrazadas (M. Alemparte).